



# Diário Oficial do **MUNICÍPIO**

Prefeitura Municipal de Rio do Antônio

1

Quinta-feira • 5 de Novembro de 2020 • Ano • Nº 3036

Esta edição encontra-se no site oficial deste ente.

## Prefeitura Municipal de Rio do Antônio publica:

- **Decreto nº 027/2020-** Declara de utilidade pública, para fins de desapropriação, o imóvel que menciona, e dá outras providências.

## **Imprensa Oficial**



Gestão transparente.  
Os atos do gestor são publicados  
no Diário Oficial próprio do município.

**autonomia**  
**Modernidade**  
**Transparência**

## ***Decretos***



### **PREFEITURA MUNICIPAL DE RIO DO ANTÔNIO ESTADO DA BAHIA**

#### **DECRETO Nº 027 / 2020**

Declara de utilidade pública, para fins de desapropriação, o imóvel que menciona, e dá outras providências.

O Prefeito do Município de Rio do Antônio, Estado da Bahia, no uso legal das suas atribuições,

DECRETA:

**Art. 1º.** Fica declarado de utilidade pública, para fins de desapropriação, em favor do Município de Rio do Antônio, Pessoa Jurídica de Direito Público, com sede na Praça Bernardo José Dias, s/n, Centro, Rio do Antônio/BA, CEP: 46.220-000, inscrito no CNPJ sob nº 13.678.008/0001-53, o imóvel localizado na Rua Alto da Boa Vista, Alto da Boa Vista, Distrito de Ibitira, Rio do Antônio/BA, antiga Fazenda Lagoa do Angico, registrado no Cartório de Registro de Imóveis de Rio do Antônio sob Matrícula nº 1.77, Pasta 02 – J, de acordo Memorial Descritivo constante no Anexo I.

**Art. 2º.** O imóvel a que se refere o art. 1º, concluído o processo de desapropriação, será destinado à utilização da área, pelo Município de Rio do Antônio, para a construção de unidade escolar de educação infantil no Distrito de Ibitira.

**Art. 3º.** Para efeito de imissão provisória na posse, na forma autorizada pelo Art. 15 do Decreto Lei nº 3.365/1941, esta desapropriação é considerada de urgência.

**Art. 4º.** Este Decreto entrará em vigor na data de sua publicação, ficando revogadas as disposições em contrário.

Rio do Antônio, 04 de Novembro de 2020.

**José Souza Alves**

**Prefeito**

Praça Bernardo José Dias, s/n, Centro, Rio do Antônio/BA, CEP: 46.220-000  
CNPJ.: 13.678.008/0001-53  
Tel.: (77) 3470 2189



**PREFEITURA MUNICIPAL DE RIO DO ANTÔNIO**  
**ESTADO DA BAHIA**

**ANEXO I**

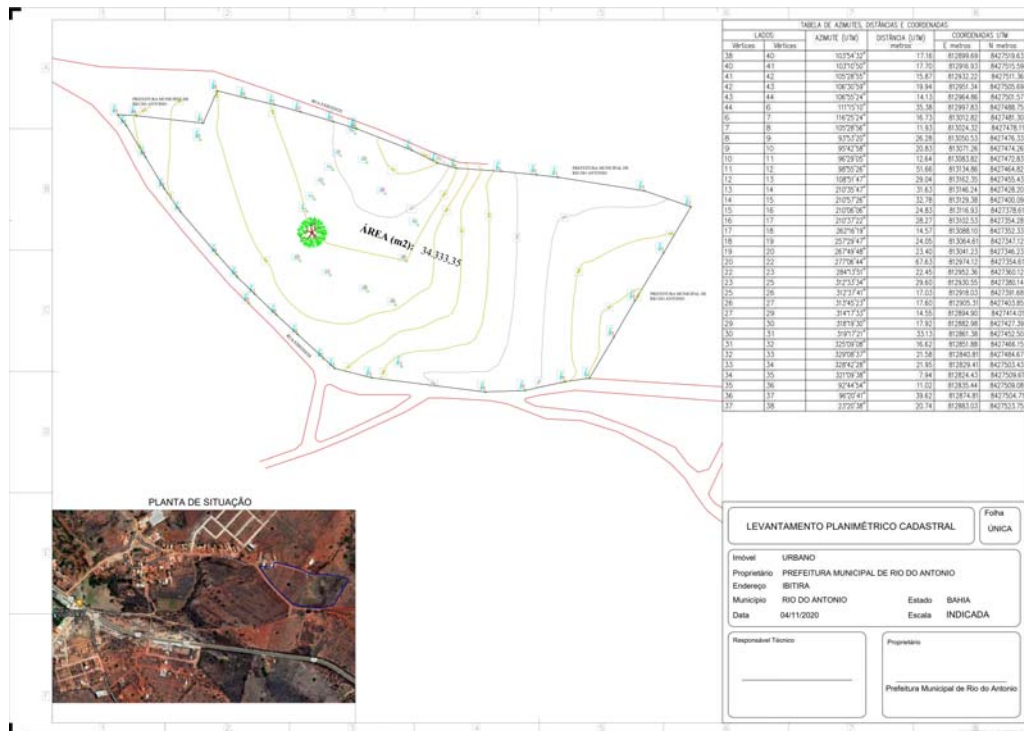

**MEMORIAL DESCRITIVO**

**PROPRIETÁRIO:** PREFEITURA MUNICIPAL DE RIO DO ANTONIO  
**IMÓVEL:** URBANO  
**ÁREA (m2):** 34.333,35  
**PERÍMETRO (m):** 828,22  
**LOCAL:** IBITIRA  
**MUNICÍPIO:** RIO DO ANTONIO  
**ESTADO:** BAHIA

**LIMITES E CONFRONTAÇÕES**

**NORTE:** Com RUA e P.M. RIO DO ANTONIO  
**LESTE:** Com RUA e P.M. RIO DO ANTONIO  
**SUL:** Com P.M. RIO DO ANTONIO e RUA  
**OESTE:** Com RUA

**DESCRIÇÃO DO PERÍMETRO**

Partindo do marco **38**, coordenada plana 8.427.523,7524 m Norte e 812.883,0346 m Leste, deste, confrontando neste trecho com **RUA**, no quadrante Nordeste, seguindo com distância de **17,16** m e azimute plano de **103°54'32"** chega-se ao marco **40**, deste, confrontando neste trecho com **RUA**, no quadrante Nordeste, seguindo com distância de **17,70** m e azimute plano de **103°10'50"** chega-se ao marco **41**, deste, no quadrante Nordeste, seguindo com distância de **15,87** m e azimute plano de **105°28'55"** chega-se ao marco **42**, deste, no quadrante Nordeste, seguindo

Praça Bernardo José Dias, s/n, Centro, Rio do Antônio/BA, CEP: 46.220-000

CNPJ.: 13.678.008/0001-53

Tel.: (77) 3470 2189



**PREFEITURA MUNICIPAL DE RIO DO ANTÔNIO**  
**ESTADO DA BAHIA**

com distância de **19,94** m e azimute plano de **106°30'59"** chega-se ao marco **43**, deste, no quadrante Nordeste, seguindo com distância de **14,13** m e azimute plano de **106°55'24"** chega-se ao marco **44**, deste, no quadrante Nordeste, seguindo com distância de **35,38** m e azimute plano de **111°15'10"** chega-se ao marco **6**, deste, no quadrante Nordeste, seguindo com distância de **16,73** m e azimute plano de **116°25'24"** chega-se ao marco **7**, deste, no quadrante Nordeste, seguindo com distância de **11,93** m e azimute plano de **105°28'56"** chega-se ao marco **8**, deste, confrontando neste trecho com **P.M. RIO DO ANTONIO**, no quadrante Nordeste, seguindo com distância de **26,28** m e azimute plano de **93°53'20"** chega-se ao marco **9**, deste, no quadrante Nordeste, seguindo com distância de **20,83** m e azimute plano de **95°42'58"** chega-se ao marco **10**, deste, no quadrante Nordeste, seguindo com distância de **12,64** m e azimute plano de **96°29'05"** chega-se ao marco **11**, deste, no quadrante Nordeste, seguindo com distância de **51,66** m e azimute plano de **98°55'26"** chega-se ao marco **12**, deste, no quadrante Nordeste, seguindo com distância de **29,04** m e azimute plano de **108°51'47"** chega-se ao marco **13**, deste, no quadrante Sudeste, seguindo com distância de **31,63** m e azimute plano de **210°35'47"** chega-se ao marco **14**, deste, no quadrante Sudeste, seguindo com distância de **32,78** m e azimute plano de **210°57'26"** chega-se ao marco **15**, deste, no quadrante Sudeste, seguindo com distância de **24,83** m e azimute plano de **210°06'06"** chega-se ao marco **16**, deste, no quadrante Sudeste, seguindo com distância de **28,27** m e azimute plano de **210°37'22"** chega-se ao marco **17**, deste, confrontando neste trecho com **RUA**, no quadrante Sudeste, seguindo com distância de **14,57** m e azimute plano de **262°16'19"** chega-se ao marco **18**, deste, no quadrante Sudeste, seguindo com distância de **24,05** m e azimute plano de **257°29'47"** chega-se ao marco **19**, deste, no quadrante Sudeste, seguindo com distância de **23,40** m e azimute plano de **267°49'48"** chega-se ao marco **20**, deste, no quadrante Sudoeste, seguindo com distância de **67,63** m e azimute plano de **277°06'44"** chega-se ao marco **22**, deste, no quadrante Sudoeste, seguindo com distância de **22,45** m e azimute plano de **284°13'51"** chega-se ao marco **23**, deste, no quadrante Sudoeste, seguindo com distância de **29,60** m e azimute plano de **312°33'34"** chega-se ao marco **25**, deste, no quadrante Sudoeste, seguindo com distância de **17,03** m e azimute plano de **312°37'41"** chega-se ao marco **26**, deste, no quadrante Sudoeste, seguindo com distância de **17,60** m e azimute plano de **313°45'23"** chega-se ao marco **27**, deste, no quadrante Sudoeste, seguindo com distância de **14,55** m e azimute plano de **314°17'33"** chega-se ao marco **29**, deste, no quadrante Sudoeste, seguindo com distância de **17,92** m e azimute plano de **318°19'30"** chega-se ao marco **30**, deste, no quadrante Sudoeste, seguindo com distância de **33,13** m e azimute plano de **319°17'21"** chega-se ao marco **31**, deste, no quadrante Sudoeste, seguindo com distância de **16,62** m e azimute plano de **325°09'08"** chega-se ao marco **32**, deste, no quadrante Sudoeste, seguindo com distância de **21,58** m e azimute plano de **329°08'37"** chega-se ao marco **33**, deste, no quadrante Sudoeste, seguindo com distância de **21,95** m e azimute plano de **328°42'28"** chega-se ao marco **34**, deste, no quadrante Sudoeste, seguindo com distância de **7,94** m e azimute plano de **321°09'38"** chega-se ao marco **35**, deste, confrontando neste trecho com **P.M. RIO DO ANTONIO**, no quadrante Nordeste, seguindo com distância de **11,02** m e azimute plano de **92°44'54"** chega-se ao marco **36**, deste, no quadrante Nordeste, seguindo com distância de **39,62** m e azimute plano de **96°20'41"** chega-se ao marco **37**, deste, no quadrante Noroeste, seguindo com distância de **20,74** m e azimute plano de **23°20'38"** chega-se ao marco **38**, ponto inicial da descrição deste perímetro.

**INFORMAÇÕES TÉCNICAS:**

Área Total:	<b>34.333,35</b> m2
Reserva Legal:	<b>###</b> m2
Preservação Permanente:	<b>###</b> m2
Dedução (###):	<b>###</b> m2
Área Líquida:	<b>###</b> m2

**Praça Bernardo José Dias, s/n, Centro, Rio do Antônio/BA, CEP: 46.220-000**  
**CNPJ.: 13.678.008/0001-53**  
**Tel.: (77) 3470 2189**