



Diário Oficial do **MUNICÍPIO**

Prefeitura Municipal de Rio do Antônio

1

Quarta-feira • 17 de Agosto de 2022 • Ano • Nº 3674

Esta edição encontra-se no site oficial deste ente.

Sumário

Decretos 02 a 07



Decretos



DECRETO Nº 088 / 2022

Declara de utilidade pública, para fins de desapropriação, o imóvel que menciona, e dá outras providências.

O Prefeito do Município de Rio do Antônio, Estado da Bahia, no uso legal das suas atribuições,

RESOLVE:

Art. 1º. Fica declarado de utilidade pública, para fins de desapropriação, em favor do Município de Rio do Antônio, Pessoa Jurídica de Direito Público, com sede na Praça Bernardo José Dias, s/n, Centro, Rio do Antônio/BA, CEP: 46.220-000, inscrito no CNPJ sob nº 13.678.008/0001-53, área de 8.104 m² encravada no imóvel localizado na propriedade denominada “Riacho da Gameleira”, situada no Distrito de Ibitira, Município de Rio do Antônio – Bahia, CEP: 46.225-000, registrada perante o Cartório de Registro de Imóveis de Rio do Antônio sob Matrícula nº 1.061, Pasta 02-J, de acordo Anexos.

Art. 2º. A área a que se refere o Art. 1º, concluído o processo de desapropriação, será destinada, pelo Município de Rio do Antônio, para construção de uma escola padrão FNDE com 12 (doze) salas, no Distrito de Ibitira, Rio do Antônio / BA.

Art. 3º. Este Decreto entrará em vigor na data de sua publicação, ficando revogadas as disposições em contrário.

Rio do Antônio, 17 de agosto de 2022.

GERSON DE SOUZA RIBEIRO

Prefeito

Praça Coronel Souza Porto, Rio do Antônio - BA, 46220-000
CNPJ: 13.678.008/0001-53
Tel: (77) 3470 2189



MEMORIAL DESCRITIVO

AGOSTO, DE 2022.

Processo: Desapropriação utilidade pública Município de Rio do Antonio –
BA.

**Praça Coronel Souza Porto, Rio do Antônio - BA, 46220-000
CNPJ: 13.678.008/0001-53
Tel: (77) 3470 2189**



Nº _____/2022.

1. DADOS CADASTRAIS

Proponente				CNPJ	
PREFEITURA MUNICIPAL DE RIO DO ANTONIO - BA				13.678.008.0001-53	
Endereço					
Praça Coronel Souza Porto - Centro					
Cidade	UF	CEP	DDD/telefone	Endereço eletrônico (e-mail)	
Rio do Antônio	BA	46.225-000			
Imóvel					
Zona Urbana destinado a Construção de uma escola padrão FNDE com 12 salas, no distrito de IBITIRA no Município de Rio do Antônio - BA					
Localização			Finalidade		
IBITIRA			Construção de uma escola 12 salas padrão FNDE		
Área demarcada			Matricula		
8.104 m2			Área Interesse Publico		

MEMORIAL DESCRITIVO

O perímetro do imóvel descrito abaixo, está geo – referenciado no sistema Geodésico Brasileiro, e tem início no marco denominando **ponto A** com as coordenadas Geográficas referente a esse ponto - Latitude **-14.208629**, Longitude **-42.120343**, confrontando com a área do Sr. Jaime Alves da Silva, seguindo para o **ponto B** com as coordenadas Geográficas **-14.208829** e Longitude – **42.120542**, confrontando com o Sr Jaime Alves da Silva, segue até o **ponto C** com as coordenadas Geográficas **-14.209115** e Longitude – **42.120703**, confrontando com o Sr Jaime Alves da Silva, seguindo para o

Praça Coronel Souza Porto, Rio do Antônio - BA, 46220-000
CNPJ: 13.678.008/0001-53
Tel: (77) 3470 2189



ponto D com as coordenadas Geográficas **-14.208398** e Longitude – **42.121400**, confrontando com o Sr Jaime Alves da Silva, seguindo para o **ponto E** com as coordenadas Geográficas **-14.207974** e Longitude – **42.120990**, confrontando com o Sr Jaime Alves da Silva.

Finalizando no ponto E até ponto A de início da marcação, sendo confrontado com o próprio Sr Jaime Alves da Silva perfazendo a área a ser desapropriada para construção de uma nova escola padrão FNDE de 12 salas com área total de 8.104 m2.

		PONTOS		
			LATITUDE	LONGITUDE
1		PONTO A	-14.208629	-42.120343
2		PONTO B	-14.208829	-42.120542
3		PONTO C	-14.209115	-42.120703
4		PONTO D	-14.208398	-42.121400
5		PONTO E	-14.207974	-42.120990

Conforme descrito acima o polígono abrange uma área de **8.104,00** metros quadrados (m2).

Praça Coronel Souza Porto, Rio do Antônio - BA, 46220-000
CNPJ: 13.678.008/0001-53
Tel: (77) 3470 2189

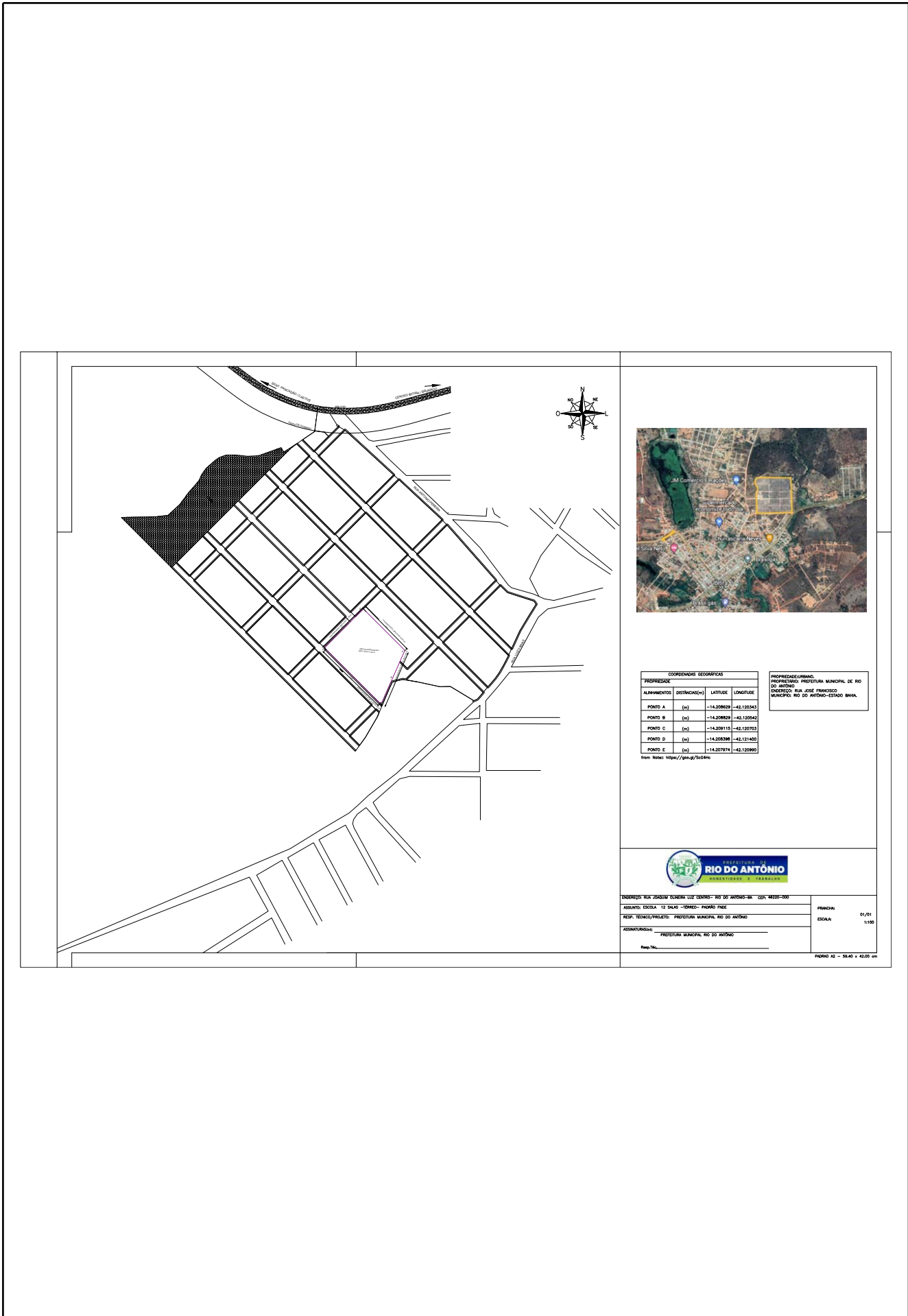

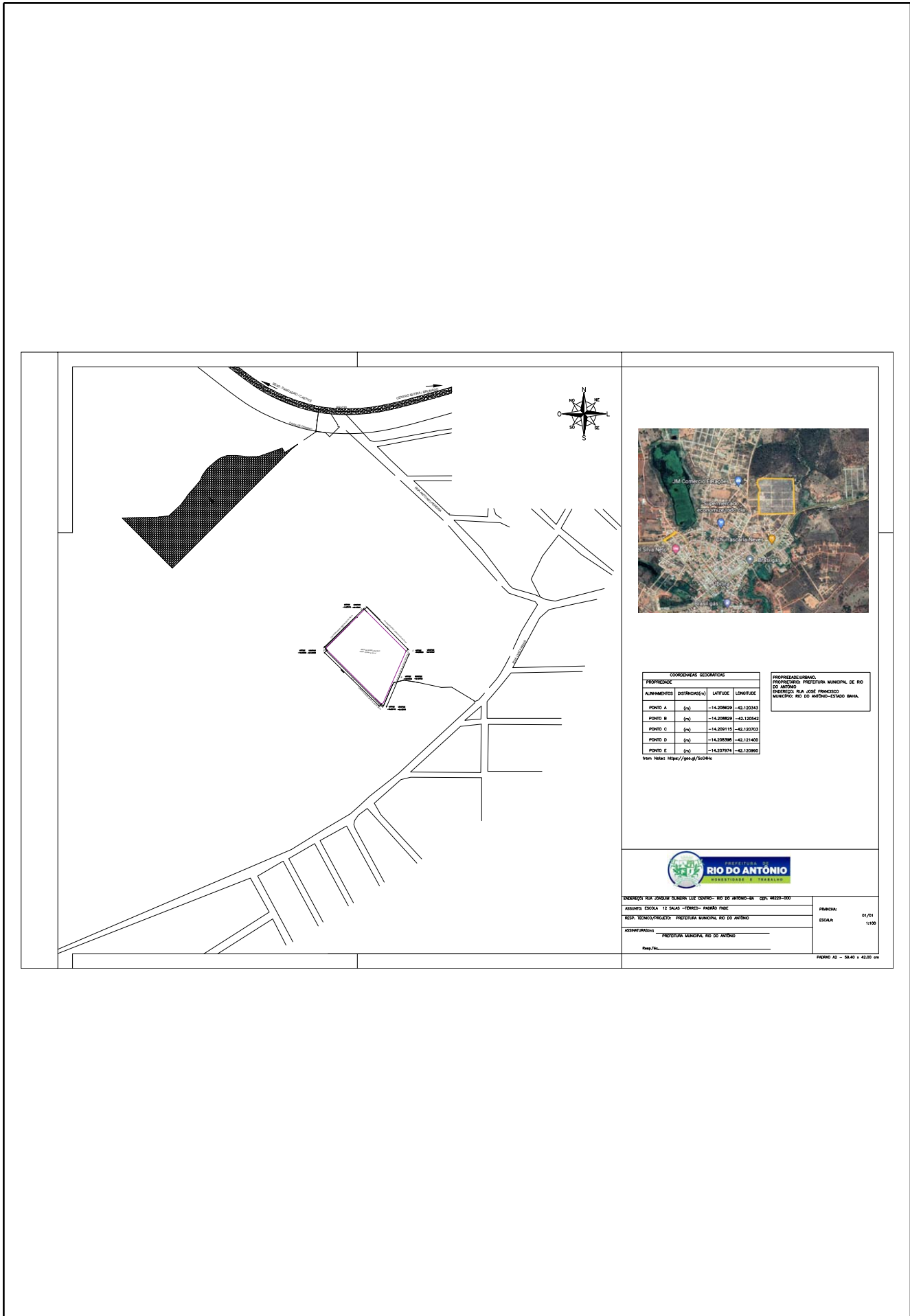

CERTIFICAÇÃO DIGITAL: CPDC6XCOJ1IOLE5NH4B11G

Esta edição encontra-se no site oficial deste ente.